

APPARTEMENTS DE VACANCES - SKILOUB BY GERALDINE VAL THORENS



BIENVENUE DANS NOS 5 APPARTEMENTS À VAL THORENS

Lac blanc 601 (4 pers), Lac blanc 602 (5 pers), Orsière 31 (5 pers), Silveralp 568 (6 pers) et Silveralp 569 (6 pers)

<https://skiloub-by-geraldine.fr>

<https://skiloub.com>



Géraldine LOUBRIAT

☎ 06 29 05 21 40

- A** Appartement Lac blanc 601 : Résidence le Lac Blanc n° 601 - 73440 Val Thorens
- B** Appartement Lac Blanc 602 : Résidence le Lac Blanc n° 602, 73440 Val Thorens
- C** Appartement Orsière 31 : , Lombarde 73440 Val Thorens
- D** Appartement Silveralp 568 : , Soleil 73440 Val Thorens
- E** Appartement Silveralp 569 : , Soleil 73440 Val Thorens



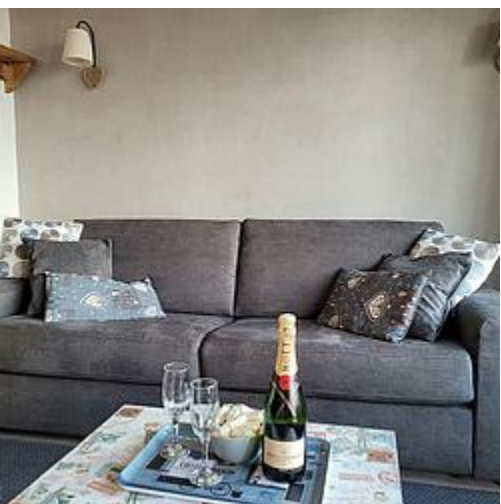

Appartement Lac blanc 601



Apparteme
nt



4
personnes
(Maxi: 4
pers.)



0
chambre



29
m2



Val Thorens, Quartier Péclet, très central
Résidence le Lac Blanc n°601 Studio 4 personnes, 29 m², 6ème étage, Exposition Sud-Ouest, Vue montagne exceptionnelle,

Tous les commerces sont à proximité , l' immeuble est attenant à la Galerie commerciale Péclet

Label qualité hébergement : 3 Flocons OR

Cuisine : 2 plaques vitrocéramiques, hotte, four combiné micro-ondes, lave-vaisselle, réfrigérateur, cafetière nespresso, bouilloire, grille-pain
Séjour : 1 canapé lit rapido 2 places en 160 cm de couchage (attention les photos du canapé de correspondent pas nouveau canapé, nouvelle table et chaises en novembre 2023)

Coin montagne : 2 lits superposés 80 cm

Salle de bains : lavabo, baignoire, lave-linge, sèche-cheveux.
WC séparés.

Equipements : Literie de qualité, lave-linge, Télévision écran plat, Wifi

Le balcon vous offre une magnifique vue sur les montagnes, pour votre confort une fenêtre double vitrage phonique et thermique ainsi qu'une véranda ont été installées.

Un local à skis sécurisé se situe RDC (fermeture durant la nuit)

L'accès aux pistes est à 50 m (il suffit de traverser la rue (semi piétonne)).

Pour passer un agréable séjour, contactez nous nous ferons notre maximum pour organiser au mieux votre séjour chez nous.
Nos locations se font du samedi au samedi.

Au plaisir de bientôt vous accueillir dans notre appartement de VAL THORENS

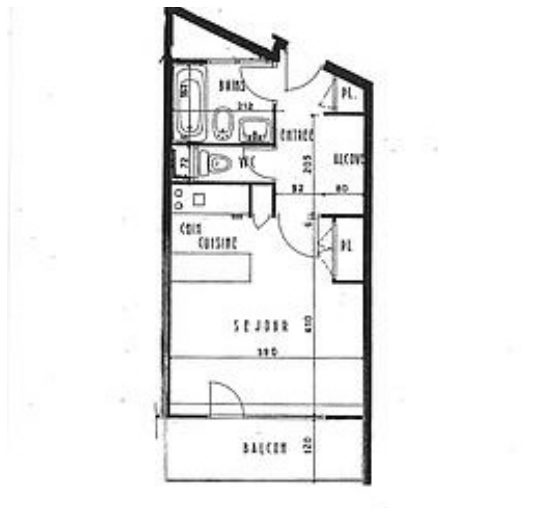

Pièces et équipements

<i>Chambres</i>	Chambre(s): 0 Lit(s): 3	dont lit(s) 1 pers.: 2 dont lit(s) 2 pers.: 1
<i>Salle de bains / Salle d'eau</i>	Salle de bains avec baignoire Salle(s) de bains (avec baignoire): 1	Sèche cheveux
<i>WC</i>	WC: 1 WC indépendants	
<i>Cuisine</i>	Kitchenette Four Réfrigérateur	Lave vaisselle
<i>Autres pièces</i>	Balcon	
<i>Media</i>	Télévision	Wifi
<i>Autres équipements</i>	Lave linge privatif	
<i>Chauffage / AC</i>	Chauffage	
<i>Exterieur</i>		
<i>Divers</i>	casier à ski	

Infos sur l'établissement

Communs

 *Activités* Local à skis

 *Réseaux* Accès Internet
WIFI privé

 *Stationnement* Parking payant
La station est semi -piétonne , le parking est obligatoire
<https://www.valthoparc.fr/>

 *Services* Location de draps et/ou de linge
Nettoyage / ménage

Le ménage est inclus dans le prix. La location de linge de maison ainsi que la prestation lits faits à l'arrivée peuvent être organisées.

Extérieurs

Tarifs (au 20/06/24)

Appartement Lac blanc 601

Tarifs en €:	Tarif 1 nuit en semaine (L, M, M, J, D)	Tarif 1 nuit en weekend (V ou S)	Tarif 2 nuits weekend (V+S)	Tarif 7 nuits semaine
du 16/11/2024 au 23/11/2024				520€
du 23/11/2024 au 30/11/2024				520€
du 30/11/2024 au 07/12/2024				520€
du 07/12/2024 au 14/12/2024				520€
du 14/12/2024 au 21/12/2024				900€
du 21/12/2024 au 28/12/2024				1280€
du 28/12/2024 au 04/01/2025				1310€
du 04/01/2025 au 11/01/2025				990€
du 11/01/2025 au 18/01/2025				730€
du 18/01/2025 au 25/01/2025				730€
du 25/01/2025 au 01/02/2025				730€
du 01/02/2025 au 08/02/2025				800€
du 08/02/2025 au 15/02/2025				1240€
du 15/02/2025 au 22/02/2025				1240€
du 22/02/2025 au 01/03/2025				1240€
du 01/03/2025 au 08/03/2025				1240€

A savoir : conditions de la location

Arrivée Entre 16h et 20h

Départ Avant 10h

*Langue(s)
parlée(s)* Anglais

*Annulation/
Prépaiement/
Dépot de
garantie* voir le contrat de réservation

*Moyens de
paiement* Virement bancaire
virements bancaires

Ménage Inclus. Produit d'entretien à disposition

*Draps et Linge
de maison* Sur demande

*Enfants et lits
d'appoints* Lit bébé
sur demande

*Animaux
domestiques* Les animaux ne sont pas admis.
Appartement NON FUMEUR



Appartement Lac Blanc 602



Appartement



5

personnes
(Maxi: 5 pers.)



0

chambre



26

m²



Val Thorens, Quartier Péclet, Résidence le Lac Blanc n°602 Studio 5/6 personnes, 26 m², 6ème étage, Exposition Sud-Ouest, Vue montagne, Commerces à proximité Label qualité hébergement : 3 Flocons Or Label Famille Plus
Cuisine : 2 plaques induction , four combi micro-ondes, lave-vaisselle, réfrigérateur, cafetière nespresso, bouilloire, grille-pain
Séjour : 1 canapé-lit rapido double 120cm
Télévision écran plat
Coin montagne : 2 lits superposés 80 cm
Alcôve: lit double de 140 cm. toute la Literie est de qualité
Salle de bains : lavabo, douche, sèche-serviette électrique, sèche-cheveux WC séparés

Équipement de confort : local à skis, Séche-chaussures.
WIFI privé

Nos locations se font uniquement du samedi au samedi.
N'hésitez pas à nous envoyer un email pour organiser vos vacances à Val Thorens



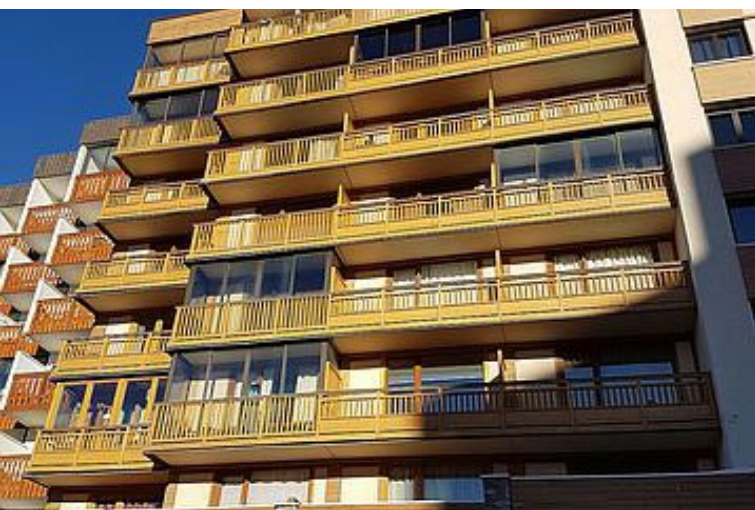
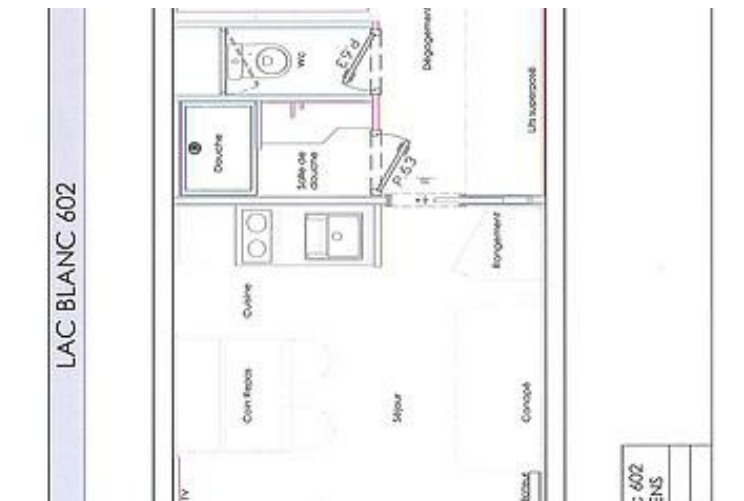

Pièces et équipements

<i>Chambres</i>	Chambre(s): 0 Lit(s): 4	dont lit(s) 1 pers.: 2 dont lit(s) 2 pers.: 2
<i>Salle de bains / Salle d'eau</i>	Salle de bains avec douche Sèche serviettes	Sèche cheveux
<i>WC</i>	Salle(s) d'eau (avec douche): 1 WC: 1 WC indépendants	
<i>Cuisine</i>	Kitchenette Four à micro ondes Réfrigérateur	Lave vaisselle
<i>Autres pièces</i>	Balcon	
<i>Media</i>	Télévision	Wifi
<i>Autres équipements</i>		
<i>Chauffage / AC</i>	Chauffage	
<i>Exterieur</i>		
<i>Divers</i>		

Infos sur l'établissement

Communs

Activités

Local à skis

Sèche chaussures de ski

Réseaux

Accès Internet

WIFI privé

Stationnement

Parking payant

La station est semi -piétonne , le parking est obligatoire
<https://www.valthoparc.fr/>

Services

Location de draps et/ou de linge

Nettoyage / ménage

Le ménage est inclus dans le prix. La location de linge de maison ainsi que la prestation lits faits à l'arrivée peuvent être organisées.

Extérieurs

Tarifs (au 20/06/24)

Appartement Lac Blanc 602

Tarifs en €:	Tarif 1 nuit en semaine (L, M, M, J, D)	Tarif 1 nuit en weekend (V ou S)	Tarif 2 nuits weekend (V+S)	Tarif 7 nuits semaine
du 16/11/2024 au 23/11/2024				660€
du 23/11/2024 au 30/11/2024				660€
du 30/11/2024 au 07/12/2024				660€
du 07/12/2024 au 14/12/2024				660€
du 14/12/2024 au 21/12/2024				1250€
du 21/12/2024 au 28/12/2024				1470€
du 28/12/2024 au 04/01/2025				1510€
du 04/01/2025 au 11/01/2025				1150€
du 11/01/2025 au 18/01/2025				950€
du 18/01/2025 au 25/01/2025				950€
du 25/01/2025 au 01/02/2025				950€
du 01/02/2025 au 08/02/2025				1220€
du 08/02/2025 au 15/02/2025				1430€
du 15/02/2025 au 22/02/2025				1430€
du 22/02/2025 au 01/03/2025				1430€
du 01/03/2025 au 08/03/2025				1430€

A savoir : conditions de la location

Arrivée Entre 16h et 20h

Départ Avant 10h

*Langue(s)
parlée(s)* Anglais

*Annulation/
Prépaiement/
Dépot de
garantie* voir contrat de réservation

*Moyens de
paiement* virement bancaire

Ménage Inclus. un kit de produit d'entretien est offert

*Draps et Linge
de maison* sur demande

*Enfants et lits
d'appoints* Lit bébé
sur demande

*Animaux
domestiques* Les animaux ne sont pas admis.
Appartement non fumeur



Appartement Orsière 31



Appartement



5

personnes
(Maxi: 5 pers.)



0

chambre

1

cabine



27

m²

Nous vous proposons à Val Thorens dans la Résidence l'Orsière un appartement cosy et calme de 27m²

Idéal pour 5 personnes

C'est certainement le meilleur emplacement de la station : proche du centre mais tout en étant au calme.

2ème étage, Exposition Sud, Vue montagne, Commerces à proximité, départ skis aux pieds depuis le local à ski qui donne sur les pistes

Cuisine : 4 plaques inductions, four, lave-vaisselle, réfrigérateur, cafetière électrique Nespresso, bouilloire, grille-pain

Séjour : 1 canapé Rapido140 cm Télévision écran plat, enceinte bluthooth Boose

Cabine : 1 lit double 140cm + 1 lit simple , TV

Salle de bains : lavabo, baignoire, sèche serviette électrique, sèche cheveux

WC séparé

Equipement de confort : WIFI ,lave linge séchant, local à skis

Nos locations se font uniquement du samedi au samedi.

N'hésitez pas à nous envoyer un email pour organiser vos vacances à Val Thorens





Pièces et équipements

<i>Chambres</i>	Chambre(s): 0 Cabine(s): 1 Lit(s): 3	dont lit(s) 1 pers.: 1 dont lit(s) 2 pers.: 2
<i>Salle de bains / Salle d'eau</i>	Salle de bains avec baignoire Sèche serviettes Salle(s) de bains (avec baignoire): 1	Sèche cheveux
<i>WC</i>	WC: 1 WC indépendants	
<i>Cuisine</i>	Kitchenette Four Réfrigérateur	Lave vaisselle
<i>Autres pièces</i>	Balcon	
<i>Media</i>	Télévision	Wifi
<i>Autres équipements</i>	Lave linge privatif	
<i>Chauffage / AC</i>	Chauffage	
<i>Extérieur</i>		
<i>Divers</i>		

Infos sur l'établissement



Communs

Ascenseur



Activités

Local à skis



Réseaux

WIFI privé



Stationnement

Parking à proximité
sur demande



Services

Location de draps et/ou de
linge
le ménage est inclu



Extérieurs

Tarifs (au 20/06/24)

Appartement Orsière 31

Tarifs en €:	Tarif 1 nuit en semaine (L, M, M, J, D)	Tarif 1 nuit en weekend (V ou S)	Tarif 2 nuits weekend (V+S)	Tarif 7 nuits semaine
du 16/11/2024 au 23/11/2024				1050€
du 23/11/2024 au 30/11/2024				1050€
du 30/11/2024 au 07/12/2024				1050€
du 07/12/2024 au 14/12/2024				1050€
du 14/12/2024 au 21/12/2024				1050€
du 21/12/2024 au 28/12/2024				1990€
du 28/12/2024 au 04/01/2025				2020€
du 04/01/2025 au 11/01/2025				1560€
du 11/01/2025 au 18/01/2025				1560€
du 18/01/2025 au 25/01/2025				1560€
du 25/01/2025 au 01/02/2025				1560€
du 01/02/2025 au 08/02/2025				1600€
du 08/02/2025 au 15/02/2025				1940€
du 15/02/2025 au 22/02/2025				1940€
du 22/02/2025 au 01/03/2025				1940€
du 01/03/2025 au 08/03/2025				1940€

A savoir : conditions de la location

Arrivée entre 16H et 20H

Départ avant 10H

*Langue(s)
parlée(s)* Anglais

*Annulation/
Prépaiement/
Dépot de
garantie* Voir le contrat

*Moyens de
paiement*

Ménage Ménage compris

*Draps et Linge
de maison* A réserver sur <https://netservices-valthorens.fr/>

*Enfants et lits
d'appoints* Lit bébé
A réserver sur <https://netservices-valthorens.fr/>

*Animaux
domestiques* Les animaux ne sont pas admis.



Appartement Silveralp 568



Apparteme
nt



6
personnes
(Maxi: 6
pers.)



1
chambre
1
cabine
1
chambre en
mezzanine



35
m²



Val Thorens, Résidence le Silveralp n° 568 Appartement duplex 2 pièces 6 personnes, 35m², 5ème étage, Exposition Sud Ouest, Vue montagne, Label qualité hébergement : 4 Flocons Or.

Duplex de charme entièrement rénové et tout confort.

Emplacement exceptionnel: cet appartement est situé en plein cœur de val Thorens, juste en face des écoles de ski, dans l'une des rues les plus calmes de la station à proximité de tous commerces, la boulangerie est en face de l'immeuble. Plein sud Ouest avec terrasse. Vue montagne exceptionnelle.

L'accès aux pistes est proche et facile.

L'espace de vie est au rez de chaussée les 3 chambres à l'étage. Pas de couchage organisé dans la partie salon.

L'une des chambres accueille l'escalier et dessert les deux autres chambres. 2 chambres sont séparées par des portes. Intimité garantie. La hauteur des chambres varie entre 1m79 et 1m85. Literies neuves de qualité avec des couettes et de nombreux rangements. 2 chambres avec des lits doubles et 1 coin montagne sur le palier avec 2 lits superposés.

Cuisine et électroménager de qualité. Plaques induction, four chaleur tournante, four micro onde, hotte, bouilloire, appareil à raclette, lave vaisselle, grand réfrigérateur, grille-pain, Nespresso...

Salle de bain contemporaine et WC séparé.

WIFI, 3 TV, sèche cheveux, enceinte Bose

Local à skis au sous-sol (fermé de 20h à 7h30)

Nos locations se font uniquement du samedi au samedi. N'hésitez pas à nous envoyer un email pour organiser vos vacances à Val Thorens



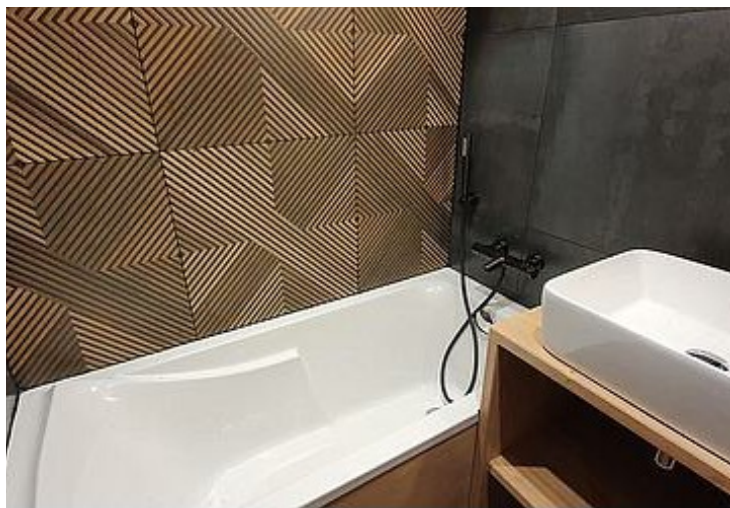

Pièces et équipements

<i>Chambres</i>	Chambre(s): 1 Cabine(s): 1 Chambre(s) en mézzanine: 1 Lit(s): 4	dont lit(s) 1 pers.: 2 dont lit(s) 2 pers.: 2
<i>Salle de bains / Salle d'eau</i>	Salle de bains avec baignoire Salle(s) de bains (avec baignoire): 1	Sèche cheveux
<i>WC</i>	WC: 1 WC indépendants	
<i>Cuisine</i>	Kitchenette Four Lave vaisselle	Appareil à raclette Four à micro ondes Réfrigérateur
<i>Autres pièces</i>	Balcon	
<i>Media</i>	Télévision	Wifi
<i>Autres équipements</i>	Lave linge privatif	Matériel de repassage
<i>Chauffage / AC</i>		
<i>Exterieur</i>		
<i>Divers</i>		

Infos sur l'établissement



Communs

Ascenseur



Activités

Local à skis



Réseaux

Accès Internet
WIFI



Stationnement

Garage Payant
Parking obligatoire
<https://www.valthoparc.fr/>
choisir P2 ou P1



Services

Location de draps et/ou de linge

Le ménage est inclus dans le prix. La location de linge de maison ainsi que la prestation lits faits à l'arrivée peuvent être organisées.



Extérieurs

Tarifs (au 20/06/24)

Appartement Silveralp 568

Tarifs en €:	Tarif 1 nuit en semaine (L, M, M, J, D)	Tarif 1 nuit en weekend (V ou S)	Tarif 2 nuits weekend (V+S)	Tarif 7 nuits semaine
du 16/11/2024 au 23/11/2024				1950€
du 23/11/2024 au 30/11/2024				1950€
du 30/11/2024 au 07/12/2024				1950€
du 07/12/2024 au 14/12/2024				1950€
du 14/12/2024 au 21/12/2024				2510€
du 21/12/2024 au 28/12/2024				3300€
du 28/12/2024 au 04/01/2025				3350€
du 04/01/2025 au 11/01/2025				2610€
du 11/01/2025 au 18/01/2025				2500€
du 18/01/2025 au 25/01/2025				2150€
du 25/01/2025 au 01/02/2025				2150€
du 01/02/2025 au 08/02/2025				2550€
du 08/02/2025 au 15/02/2025				3115€
du 15/02/2025 au 22/02/2025				3115€
du 22/02/2025 au 01/03/2025				3115€
du 01/03/2025 au 08/03/2025				3115€

A savoir : conditions de la location

Arrivée Entre 16h et 20h

Départ Avant 10h

*Langue(s)
parlée(s)* Anglais

*Annulation/
Prépaiement/
Dépot de
garantie* voir le contrat de location

*Moyens de
paiement*

Ménage inclus

*Draps et Linge
de maison* en supplément sur demande

*Enfants et lits
d'appoints* en supplément sur demande

*Animaux
domestiques* Les animaux ne sont pas admis.
APPARTEMENT NON FUMEUR



Appartement Silveralp 569



Apparteme
nt



6
personnes
(Maxi: 6
pers.)



1
chambre
1
cabine
1
chambre en
mezzanine



35
m²



Val Thorens, Résidence le Silveralp n° 569 Appartement duplex 2 pièces 6 personnes, 35m², 5ème étage, Exposition Sud Ouest, Vue montagne, Label qualité hébergement : 4 Flocons Or.

Duplex de charme entièrement rénové et tout confort. Emplacement exceptionnel: cet appartement est situé en plein cœur de val Thorens, juste en face des écoles de ski, dans l'une des rues les plus calmes de la station à proximité de tous commerces, la boulangerie est en face de l'immeuble. Plein sud Ouest avec terrasse. Vue montagne exceptionnelle. L'accès aux pistes est proche et facile.



L'espace de vie est au rez de chaussée les 3 chambres à l'étage. Pas de couchage organisé dans la partie salon. L'une des chambres accueille l'escalier et dessert les deux autres chambres. 2 chambres sont séparées par des portes. Intimité garantie. La hauteur des chambres varie entre 1m79 et 1m85. Literies neuves de qualité avec des couettes et de nombreux rangements. 2 chambres avec des lits doubles et 1 coin montagne sur le palier avec 2 lits superposés.

Cuisine et électroménager de qualité. Plaques induction, four chaleur tournante, four micro onde, hotte, bouilloire, appareil à raclette, lave vaisselle, grand réfrigérateur, grille-pain, Nespresso... Salle de douche contemporaine et WC séparé. WIFI, 3 TV, sèche cheveux, enceinte Bose



Local à skis au sous-sol (fermé de 20h à 7h30)

Nos locations se font uniquement du samedi au samedi. N'hésitez pas à nous envoyer un email pour organiser vos vacances à Val Thorens



Pièces et équipements

<i>Chambres</i>	Chambre(s): 1 Cabine(s): 1 Chambre(s) en mézzanine: 1 Lit(s): 2	dont lit(s) 1 pers.: 2 dont lit(s) 2 pers.: 2
<i>Salle de bains / Salle d'eau</i>	Salle de bains avec douche Sèche serviettes Salle(s) de bains (avec baignoire): 1	Sèche cheveux
<i>WC</i>	WC: 1 WC indépendants	
<i>Cuisine</i>	Kitchenette Four Lave vaisselle	Appareil à raclette Four à micro ondes Réfrigérateur
<i>Autres pièces</i>	Balcon	
<i>Media</i>	Chaîne Hifi	Wifi
<i>Autres équipements</i>	Lave linge privatif	
<i>Chauffage / AC</i>		
<i>Exterieur</i>		
<i>Divers</i>		

Infos sur l'établissement



Communs

Ascenseur



Activités

Local à skis



Réseaux

Accès Internet

WIFI privé



Stationnement

Parking payant

Parking obligatoire

<https://www.valthoparc.fr/>
choisir P2 ou P1



Services

Location de draps et/ou de linge

Le ménage est inclus dans le prix. La location de linge de maison ainsi que la prestation lits faits à l'arrivée peuvent être organisées.



Extérieurs

Tarifs (au 20/06/24)

Appartement Silveralp 569

Tarifs en €:	Tarif 1 nuit en semaine (L, M, M, J, D)	Tarif 1 nuit en weekend (V ou S)	Tarif 2 nuits weekend (V+S)	Tarif 7 nuits semaine
du 16/11/2024 au 23/11/2024				1950€
du 23/11/2024 au 30/11/2024				1950€
du 30/11/2024 au 07/12/2024				1950€
du 07/12/2024 au 14/12/2024				1950€
du 14/12/2024 au 21/12/2024				2510€
du 21/12/2024 au 28/12/2024				3300€
du 28/12/2024 au 04/01/2025				3350€
du 04/01/2025 au 11/01/2025				2610€
du 11/01/2025 au 18/01/2025				2500€
du 18/01/2025 au 25/01/2025				2150€
du 25/01/2025 au 01/02/2025				2150€
du 01/02/2025 au 08/02/2025				2550€
du 08/02/2025 au 15/02/2025				3115€
du 15/02/2025 au 22/02/2025				3115€
du 22/02/2025 au 01/03/2025				3115€
du 01/03/2025 au 08/03/2025				3115€

A savoir : conditions de la location

Arrivée Entre 16h et 20h

Départ Avant 10h

*Langue(s)
parlée(s)* Anglais

*Annulation/
Prépaiement/
Dépot de
garantie* voir le contrat de réservation

*Moyens de
paiement*

Ménage inclus

*Draps et Linge
de maison* en supplément sur demande

*Enfants et lits
d'appoints* Lit bébé
en supplément sur demande

*Animaux
domestiques* Les animaux ne sont pas admis.
APPARTEMENT NON FUMEUR



Map data ©2024

Mes recommandations (suite)

Que faire à Val Thorens ?

Découvrir la station



OFFICE DE TOURISME DE VAL THORENS

WWW.VALTHORENS.COM

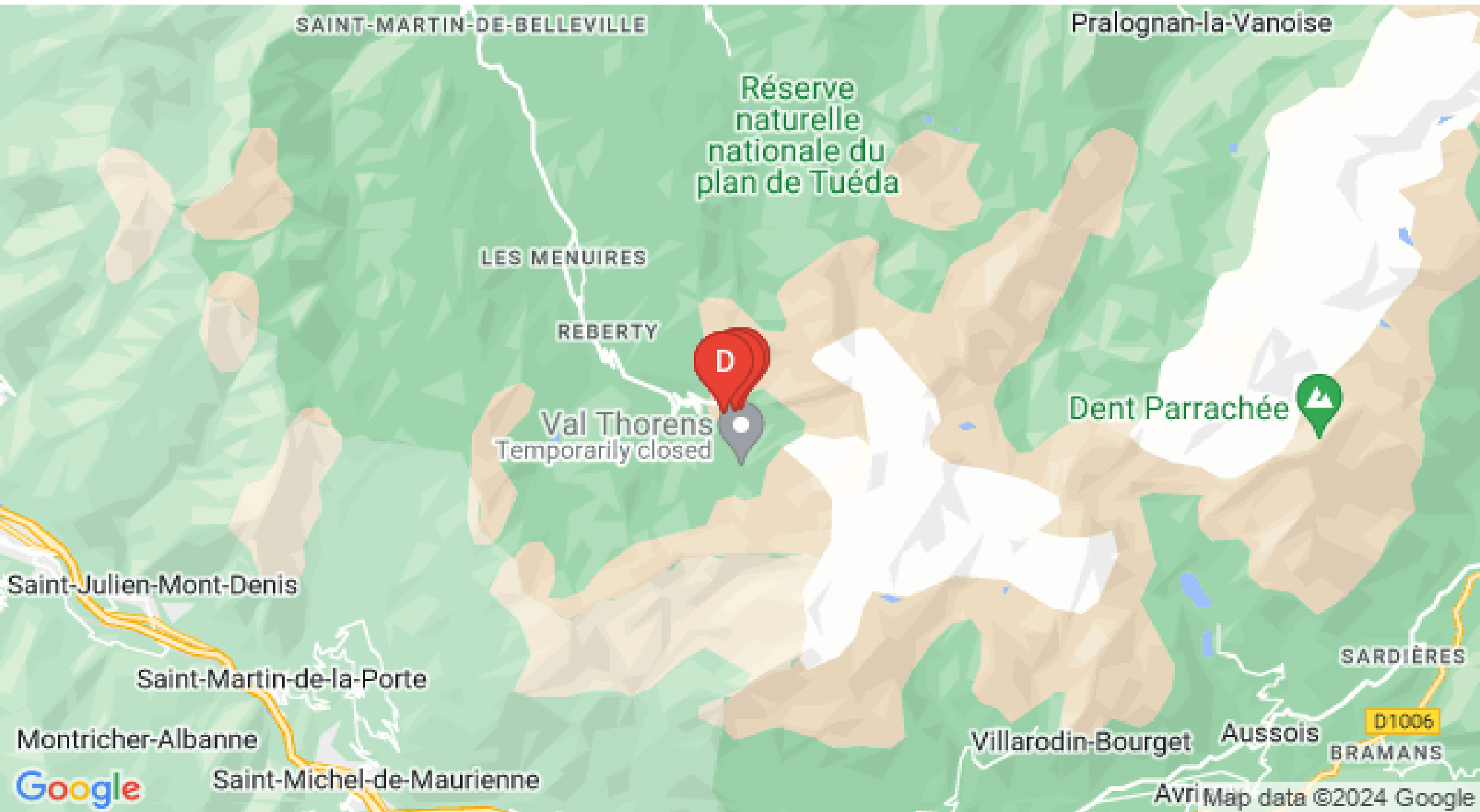

: Restaurants : Activités et Loisirs : Nature : Culturel : Dégustations